

AREA

AGENDA DE REFLEXION EN ARQUITECTURA, DISEÑO Y URBANISMO
agenda de reflection en architecture, design et urbanisme

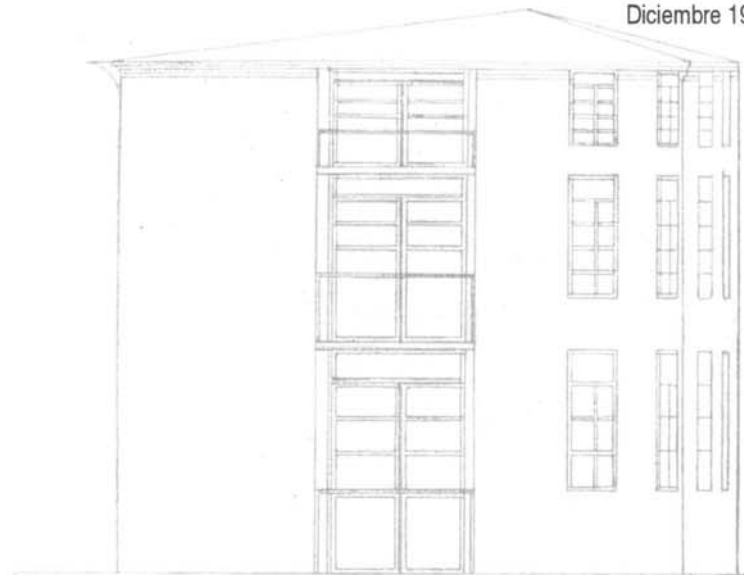

Nº 1
Diciembre 1992



PROYECTO CAMPANA / **PROJET CAMPANA** / **RELEVAMIENTO DE BARRERAS ARQUITECTONICAS** / **RELEVEMENT DES BARRIERES ARCHITECTONQUES** / **ENERGIA Y VIVIENDA** / **ENERGIE ET LOGEMENT** / **TECNICOS LOCALES Y EXTRANJEROS EN LA GENESIS DEL URBANISMO ARGENTINO** / **TECHNICIENS LOCAUX ET ETRANGERS AUX ORIGINES DE L'URBANISME ARGENTIN** / **MOVILIDAD DE DISCAPACITADOS** / **DEPLACEMENT DE HANDICAPES** / **LA LENGUA DE LAS COSAS** / **LA LANGUE DES OBJETS** / **EL ESPACIO UNITARIO RECIPROCO** / **L'ESPACE UNITAIRE-RECIPROQUE** / **ALGUNAS OBSERVACIONES SOBRE EL SIGNIFICADO DE LOS SIMBOLOS DEL PODER** / **QUELQUES REMARQUES SUR LA SIGNIFICATION DES SYMBOLES DU POUVOIR** / **LA CREATIVIDAD ARQUITECTONICA ENTRE LA CONSTRUCCION Y LA EXPRESION** / **LA CREATIVITE ARCHITECTURALE ENTRE LA CONSTRUCTION ET L'EXPRESSION** / **DEGRADACION DEL ESPACIO CONSTRUIDO E INNOVACION ARQUITECTONICA** / **DEGRADATION DE L'ENVIRONNEMENT CONSTRUIT E INNOVATION ARCHITECTONIQUE** / **EXPERIMENTACION D'UNA DOMOTICA "ORIENTADA AL USUARIO"** / **L'EFFET D'UBIQUITE SONORE** / **EL EFECTO DE UBICUIDAD SONORA** / **LA METROPOLISACION CONFLICTUENTE DE CARACAS** / **LA METROPOLIZACION CONFLICTIVE DE CARACAS**

INDICE

4. **Proyecto Campana, hacia nuevas estrategias de gestión del habitat**
Arq. David Kullock
12. **Relevamiento de barreras arquitectónicas**
Arq. Clotilde Amengual
Colaboradoras: Arq. Rosa A. Connio y Ma. N. G. de Balmaceda
20. **Energía y vivienda**
Arqtos. John Martin Evans y Silvia de Schiller
29. **Técnicos locales y extranjeros en la génesis del urbanismo argentino. Buenos Aires, 1880 - 1940**
Arq. Alicia Novick
51. **Movilidad de discapacitados**
D. I. Mario Mariño
59. **La lengua de las cosas: cultura material e historia**
Arqtos. Fernando Aliata, Anahi Ballent, Adrián Gorelik, Francisco Liernur y Graciela Silvestri
66. **El espacio unitario recíproco**
Arq. Roberto Doberti
87. **Algunas observaciones sobre el significado de los símbolos del poder en las nuevas tendencias de la historia urbana**
Arq. Celia Guevara
97. **La creatividad arquitectónica entre la construcción y la expresión**
Arq. Jorge Sarquis
106. **Degradación del entorno construido e innovación arquitectónica**
Arq. Adriana Rabinovich
114. **Expérimentation d'une domotique "orientée usager": le cas de la REX "La domotique au service de l'habitat social collectif en Moselle"**
Pierre Rossel
122. **L'effet d'ubiquité sonore**
Pascal Amphoux
133. **La métropolisation conflictuelle de Caracas**
Sociologue Yves Pedrazzini



Varios años de trabajo continuo, han generado en el área de investigaciones de la Facultad de Arquitectura de la Universidad de Buenos Aires una cantidad importante de trabajos en el ámbito del planeamiento urbano y regional, la arquitectura y el diseño.

Para la tarea de investigación, es fundamental la posibilidad de difundir sus resultados y propuestas, para que puedan ser conocidas y confrontadas, contribuyendo así a ampliar el campo del conocimiento, realimentar su producción y posibilitar su transferencia al medio académico y productivo.

Esta revista, se propone contribuir a la difusión de los resultados de las investigaciones, no sólo en el medio universitario sino también en los ámbitos de actividad profesional, pública y privada, sirviendo al mismo tiempo de puente de comunicación con otros grupos de investigación en nuestro país y en el exterior.

En la selección de los trabajos de este primer número, se priorizó la idea de ofrecer un panorama lo más amplio posible de la temática que pueden abarcar las investigaciones, tanto desde el punto de vista de los temas específicos considerados como desde la posibilidad del enfoque teórico o los resultados de la investigación aplicada.

Esta publicación es además el resultado del trabajo conjunto de la Secretaría de Investigaciones de la Facultad de Arquitectura con el IREC —Institut de Recherche sur l' Environnement Construit de la Ecole Polytechnique Fédérale de Lausanne Suisse, que se ha desarrollado en forma sostenida desde el año 1986 a través de un Convenio de Cooperación Científica.

